

NOTRE VILLE

Figéac infos

Septembre 2021



Reconstruction de la gare

LES TRAVAUX DÉBUTERONT À L'AUTOMNE
UN PÔLE D'ÉCHANGES MULTIMODAL POUR FAVORISER LA MOBILITÉ

© Carole Nicoles et Pierre Charras, Architecture ; Bureau d'études INSE, Ingénierie ; 100 transitions, Performance Environnementale du Bâtiment

ÉCOLES

BONNE ANNÉE SCOLAIRE À TOUS !

Jeudi 2 septembre, traditionnelle visite de rentrée pour les élus et les services municipaux dans les 6 écoles publiques.

Point sur les travaux effectués cet été et ceux à venir, les activités péri-éducatives et la restauration scolaire.



Un été riche et intense

Animations, spectacles, concerts, rencontres... les moments de convivialité et de partage ont été nombreux cet été. Un beau menu, sous la bannière « Figeac Le Festin », dont les habitants et les vacanciers ont su profiter. Retour sur quelques morceaux choisis...



FIGEAC CÉLESTE UN MOMENT POÉTIQUE ET SUSPENDU QUI A RAVI PETITS ET GRANDS

Début juillet, durant 3 jours, la trilogie aérienne de Luke Jerram a fait le « buzz » et mis Figeac dans la lumière. Réunies pour la première fois dans une même ville, *Museum of the Moon*, *Gaïa* et *Mars*, installées aux Terrasses du Puy, place Champollion et sur le Célé, ont rassemblé un très large public, de jour comme de nuit : **trois planètes, trois lieux, trois ambiances...mais la même magie !**

Une animation produite en partenariat avec Derrière Le Hublot dans le cadre de « Fenêtres sur le paysage » le long des Chemin de St-Jacques de Compostelle.

FESTIVAL DE THÉÂTRE

DES RETROUVAILLES PLEINES DE VIE ENTRE LES ARTISTES ET LE PUBLIC



Une belle édition 2021 avec **des artistes heureux de se produire à nouveau sur scène**, cour du Puy ou en itinérance dans Figeac (comme la troupe des Mousquetaires - *notre photo*) **face à un public qui attendait impatiemment ces retrouvailles !** Le festival a également offert aux amateurs de théâtre ou simples curieux des **moments privilégiés de partage** avec les comédiens et metteurs en scène lors d'apéros-rencontres, de lectures, de projections... sans oublier les fins de soirées en musique à la Guinguette.

LES « MARDIS DU FESTIN » DE LA MUSIQUE POUR TOUS ET EN PLEIN AIR



Cet été, l'Ástrolabe a « pris le large » transformant la cour du Puy en scène de spectacles pour proposer **de belles découvertes artistiques**. Chanson décalée, populaire et engagée, blues, rock...il y en a eu pour tous les goûts ! Des **concerts gratuits** pour **le plaisir de se retrouver et de s'évader** à travers des univers musicaux très différents !

Sans oublier les **concerts** du festival **des Rencontres Musicales** plébiscités par un large public, les **visites guidées** qui ont connu un vrai succès auprès des touristes et des locaux, **l'exposition Dongba** du musée Champollion-les Ecritures du Monde et celle **sur Charles Boyer** proposé par le service Patrimoine.

MARCHÉS NOCTURNES UNE PAUSE CONVIVIALE ET GOURMANDE



Rendez-vous incontournables de l'été, les marchés nocturnes ont été l'occasion pour les touristes et les habitants du territoire de **se régaler avec les spécialités régionales** et de **découvrir l'artisanat local** dans une ambiance conviviale et festive. Rythmées par des **animations musicales**, ces soirées sont plébiscitées par le public, **en famille ou entre amis**.

Hommage



© P. Lasvenes

04-05 //

Se mobiliser pour l'éducation et la formation

06-08 //

Favoriser la mobilité

09 //

Faciliter l'accès aux soins

10-11 //

Améliorer le cadre de vie

12-13 //

Accueillir et accompagner

14-15 //

Soutenir l'action culturelle

16 //

Agir durablement

17-18 //

Espace réservé à l'expression des conseillers municipaux

La Ville de Figeac vient de perdre son ancienne Maire

Nous avons perdu une collègue, une amie, qui a consacré quasiment 50 ans de sa vie à l'action publique.

Nicole était animée par un idéal. Sa proximité avec les habitants du territoire faisait d'elle une confidente bienveillante toujours prête à tendre la main, mais surtout à combattre l'injustice.

Elle fut une battante parcourant la campagne, de maison en maison dans un canton qu'elle connaissait bien pour y avoir enseigné.

Très active, elle laissait volontiers l'initiative à ses adjoints dans leur domaine de compétence et adorait travailler en équipe.

En notre nom à tous, Martin MALVY lui a rendu un vibrant hommage :

« Nicole Paulo aura traversé une longue vie, telle sans doute qu'elle le souhaitait, lorsque jeune fille, elle habitait chez ses parents rue Gambetta...Sa famille était modeste...Nicole c'est d'abord l'éducation des enfants, le social, la solidarité, l'empathie...Nicole c'est la laïcité, la tolérance, le droit des femmes, les libertés, l'école de la République... ».

Le Livre d'Or ouvert en mairie a recueilli des témoignages émouvants qui prouvent bien l'attachement des Figeacois à « Madame le Maire ».

L'ensemble du Conseil Municipal présente ses condoléances à ses deux fils, et à toute sa famille.

Le Conseil Municipal de Figeac

L'intégralité du texte de l'hommage de Martin MALVY à Nicole PAULO est disponible sur le site de la Ville de Figeac.



Retrouvez toute l'actualité de votre commune sur la page Facebook Ville de Figeac !

Bulletin d'informations
Septembre 2021

N°16

Directeur de la publication

André Mellinger

Rédaction / Photo

Mairie de Figeac

Publicité : Pub Vision

Impression : Reprint - Tirage : 6850 ex - imprimés sur papier géré durablement,

Dépôt légal : septembre 2021

Design graphique : Agence Place Publique

ÉTAT CIVIL - Du 1^{er} juin au 31 juillet 2021

Naissances

Yasmine Taleb ; Ophélie Bazeau Darras ; Juliette Marty ; Sibylle Arjeau ; Kaëly Perrin Olvera.

Mariages :

5 juin : Benjamin Gouzou et Laëtitia Gaffet

12 juin : Maxime Bru et Youssra Moulida

10 juillet : Jean-marie Vantighem et Mélody Fourcat

21 juillet : Geoffrey Toquero et Gillia Lemozy

Décès

Janine Albinet ; Claude Nebout ; Jean-Claude Lambillon ; Germaine Muratet ; André Fagegaltié ; Daniel Walck ; Marie d'Arcy ; Louis Durand ; André Delcher ; Daniel Guil ; Françoise Laurent ; Gilles Rousserie ; Odette Cabanes ; Marie Montillet ; Joseph Donadiou ; Jacqueline Abjean ; Marie Verdié.



Écoles

Bonne année scolaire à tous !

Jeudi 2 septembre, André Mellinger et Anne Laporterie, adjointe à l'Éducation et à l'Enseignement supérieur, accompagnés de plusieurs élus, des responsables des services Techniques et à la Population, se sont rendus dans les 6 écoles publiques. Cette traditionnelle visite de rentrée a permis de constater l'application des mesures sanitaires, les travaux effectués durant l'été et de saluer les directrices, les équipes enseignantes et le personnel communal. Cette année, 558 enfants sont inscrits dans les écoles publiques figeacoises (190 en maternelle et 368 en élémentaire).

TRAVAUX

La Ville assure **un entretien régulier des bâtiments et des équipements scolaires afin d'offrir les meilleures conditions d'accueil et de travail aux enfants, enseignants et personnel des écoles.**

Cet été, **différentes interventions** ont été **menées par les services techniques municipaux ou confiées à des entreprises** : nettoyage des locaux, vérification des installations (chauffage, électricité...), des jeux extérieurs, renouvellement de mobilier, matériel divers, réfection de sols ou de peintures, mises aux normes diverses et aménagements...).

Crédits inscrits au budget 2021 (écoles et jardin d'enfants) :

- travaux : 517 960 €
- équipement informatique : 15 000 €
- mobilier et matériels divers : 13 300 €

Les travaux les plus conséquents ont concerné l'école Jacques Chapou : 45 500 € pour la dernière tranche de réfection de la toiture (côté cour), 55 800 € pour la démolition du préfabriqué et 150 000 € pour le réaménagement des anciens locaux du RASED (transféré à P. Bert au-dessus du CMPP) et de la médecine scolaire (installé à L. Barrié dans l'ancien logement de fonction) où se dérouleront désormais les activités de la Fédération Partir.

Pour les autres écoles, on retiendra :

- **Jardin d'enfants** : installation d'une table à langer sur mesure avec point d'eau
- **Jean Marcenac** : remplacement de la structure motricité

par des modules multi-activités, sécurisation des abords de l'établissement (signalisation, cheminement piéton, stationnement) (*)

- **Jean Moulin** : peintures de 2 classes, remplacement du sol amortissant autour du toboggan
- **Maurice Lacalmontie** : peinture du réfectoire et rénovation des clôtures des jeux extérieurs (aux vacances d'automne)
- **Paul Bert** : rénovation du banc circulaire dans la cour, peinture de la cage d'escalier qui mène à la salle d'activité (aux vacances d'automne)
- **Louis Barrié** : remplacement des menuiseries de 3 classes (aux vacances d'automne)

(*) Travaux réalisés en régie par les services techniques du Grand-Figeac dans le cadre du transfert de la compétence Voirie

ÉTUDES ET PROJETS

• **Verrière de l'école J. Moulin**

La structure, en simple vitrage, est d'origine. Malgré une rénovation en 1980, les services techniques se trouvent face à **plusieurs problématiques** : étanchéité, isolation thermique, fonctionnalité des stores. Avant d'engager des travaux, la municipalité souhaite **lancer une étude qui prendra en compte l'équipement dans son contexte global**, en tenant compte des contraintes liées au Site Patrimonial Remarquable.

Dans le cadre du label « Action Cœur de Ville » et du dispositif « 1000 écoles Cœur de Ville », grâce au soutien de la Banque des Territoires, la Ville devrait



prétendre à des financements pour réaliser, dans un premier temps, un **diagnostic énergétique**. Un bureau d'étude sera prochainement désigné.

• **Cour de l'école J. Chapou**

Le projet de restructuration de la cour a franchi cet été une nouvelle étape avec la démolition du préfabriqué. Suite à l'arrachage des 3 platanes morts, des 4 anciennes souches et à la reprise des enrobés, la cour de récréation compte aujourd'hui 100 m² supplémentaires.

Comment aménager cet espace ? Faut-il en redéfinir les usages ? Quelle place donner à la végétation ? Les élus, qui envisagent une approche nouvelle, type cour « oasis » (*), souhaitent poursuivre la réflexion en associant les enseignants, les parents d'élèves, les services techniques et la Fédération Partir. **Un groupe de travail sera constitué dès l'automne pour envisager ce projet de manière concertée.**

(*) avec des espaces végétalisés, amenant de la fraîcheur, plus agréables à vivre au quotidien et mieux partagés par tous



ACTIVITÉS PÉRI-ÉDUCATIVES

Depuis 2013 (*), dans le cadre d'un Projet Educatif Territorial, la Ville propose des activités péri-éducatives (APE) coordonnées par la Fédération Partir. Leurs animateurs interviennent dans les écoles élémentaires et le personnel communal dans les maternelles. Ces activités ont lieu **de 16h à 16h45 ainsi qu'à la pause méridienne dans les 3 écoles élémentaires publiques. Elles sont entièrement gratuites mais soumises à inscription.**

Le but est d'**éveiller la curiosité des enfants pour qu'ils s'épanouissent physiquement et intellectuellement**. Les activités (culturelles, artistiques et sportives) proposées en partenariat avec l'OIS et plusieurs associations locales sont renouvelées régulièrement en lien avec les souhaits des enfants et des familles, sollicités par questionnaire.

Nouveautés pour cette rentrée : l'activité foot aura lieu tous les jours dans les 3 écoles élémentaires, il y aura aussi du **handball** et de la **couture**. Une activité **réparation d'objets** est aussi à l'étude avec l'association Regain. En maternelle, l'activité autour du poney reste une valeur sûre auprès des tout-petits avec les activités créatives proposées par les ATSEM toute l'année.

(*) mise en place de la semaine de 4,5 jours et des nouveaux rythmes scolaires
Les fiches d'inscription et le planning sont disponibles sur le site de la Ville (rubrique Je suis Figeacois(e) / Education / Actualités et formalités).

RESTAURATION SCOLAIRE

Chaque année, près de 75 000 repas sont produits et servis dans les écoles publiques et au jardin d'enfants par le restaurant scolaire municipal.

Des **repas préparés sur place de façon traditionnelle, à partir de produits de qualité** (plus de 70% de frais, sans OGM, viandes labellisées...). Concernant l'approvisionnement, la Commune mise sur le local, **en privilégiant les circuits courts et les produits « bio »** (partenariat avec Bio 46, participation au programme de recherche Biolorec). Pour que tous les enfants puissent avoir accès à ces repas de qualité, **les tarifs, calculés en fonction du revenu des familles, restent abordables**. Une enveloppe annuelle de 300 000 € est consacrée à la restauration scolaire.

• **Paiement en ligne : nouvelle version du « Portail Familles »**

Depuis le site de la Ville, le « Portail Familles » permet aux familles de visualiser les factures mensuelles des repas pris à la cantine par leur(s) enfant(s) et de les régler en ligne. **Courant septembre, une nouvelle version, baptisée « Portail Citoyen » sera mise en place**, toujours accessible depuis la page d'accueil sur www.ville-figeac.fr.

Les services, accessibles 24h/24h et 7j/7j, **resteront les mêmes**. Toutefois, la configuration changera un peu et **les parents devront créer un nouveau « compte citoyen »**. Un courrier d'information avec un nouveau « code abonné » leur sera adressé prochainement. La notice de création de compte ainsi que le guide détaillé seront également disponibles sur le site. **Le portail sera en service début octobre pour la première facturation de l'année.**



Reconstruction de la gare

Les travaux débuteront à l'automne

En octobre 2020, la Région Occitanie rachetait la gare de Figeac, détruite par un incendie en novembre 2018, et devenait maître d'ouvrage des travaux de reconstruction. Après un an d'études et une large concertation menée sur le terrain, le permis de construire a été déposé en mai 2021. La consultation des entreprises est en cours. Le chantier doit s'ouvrir cet automne, pour une durée d'environ un an. La mise en service du nouveau bâtiment est annoncée pour fin 2022.

Globalement, pour l'acquisition, la reconstruction et l'aménagement de la gare, la Région a mobilisé 2,7 M €. L'objectif est de **redonner vie à ce bâtiment historique et de proposer de nouveaux services aux voyageurs et aux habitants.**

Compte tenu de la **dimension patrimoniale** du bâtiment, l'équipe d'architectes, composée de Carole Nicolas et Pierre Charras, a travaillé en amont avec l'Architecte des Bâtiments de France et le service patrimoine de la Ville. Une collaboration essentielle pour veiller au respect de ce patrimoine local auquel les Figeacois sont très attachés.

Si la reconstruction de la façade est prévue très similaire à l'identique, à l'intérieur l'agencement des 700 m² de locaux a été entièrement revu :

- **rez-de-chaussée** : hall voyageurs (avec guichet et différents services) en lien avec le hall d'accueil de « la Maison de Ma Région » (*), bureaux SNCF et Région, salle pour les conducteurs d'autocars liO, bureaux et espaces dédiés au réseau mobilités liO. Le jardin attenant sera également réaménagé et la marquise rénovée à l'identique.

- **entresol** : salle de formation Région, bureaux et locaux techniques SNCF, salles de détente pour le personnel

- **1^{er} étage** : bureaux et salle de réunion pour « la Maison de Ma Région »

- **2^{ème} étage** : grande salle de réunion ouverte aux acteurs du territoire (accès indépendant)

Avec l'installation de « la Maison de Ma Région » au sein de la nouvelle gare, l'idée est de **redonner de la place à l'humain pour faire revivre le lieu et en faire un espace de rencontre, ouvert à tous, autour du service public.**

Dans le cadre de la **démarche « Bâtiment durable d'Occitanie »**, la Région a apporté un soin particulier au **volet environnemental** : utilisation de matériaux issus de ressources locales, isolation chanvre et remplacement du système de chauffage gaz en géothermie.

(*) La Maison de Ma Région de Figeac, actuellement basée avenue B. Fontanges, proposera informations et conseils sur les politiques régionales et une antenne du Service Régional des Mobilités du Lot.

Pour en savoir plus :
www.lio.laregion.fr/gare-figeac

UNE CONCERTATION EN DEUX TEMPS

Fin 2019, une **première phase** conduite par les équipes de la Région auprès des usagers du territoire a permis de **recenser les besoins et les attentes des voyageurs**, des habitants, des collectivités locales et des acteurs locaux et d'**identifier les nouveaux usages**, au-delà des services ferroviaires, **pour imaginer le projet de la future gare.**

En juin dernier, les agents de la Région étaient à nouveau sur le terrain pour **présenter le projet au public** (esquisses des façades, plans d'aménagement) et **recueillir leurs suggestions quant à l'aménagement intérieur des locaux** : mobilier de la salle d'attente, connexion wifi, distributeur de boissons et de repas, photomaton....



Fin juin, Blandine Salto, du service Gares et Infrastructures ferroviaires et l'équipe du Lab¹ de la Région sont allés à la rencontre des usagers. André Mellinger et Vincent Labarthe, accompagnés de Carole Nicolas, mandataire de l'équipe de maîtrise d'œuvre, ont constaté l'intérêt du public pour cette rénovation inédite et exemplaire.

Zoom sur...

UN PÔLE D'ÉCHANGES MULTIMODAL POUR FAVORISER LA MOBILITÉ

En lien avec le projet de reconstruction de la gare, la Commune souhaite créer un Pôle d'Échanges Multimodal (PEM). Le projet, piloté par la Ville, avec l'appui de la Région, s'inscrit dans une réflexion globale pour redéfinir les nouveaux usages de la gare et lui donner une dimension multimodale. L'objectif est d'aménager le site de façon à développer son attractivité et de connecter l'ensemble des moyens de transport (train, bus, voiture, vélo, cheminement piéton).

Le périmètre d'étude s'étend de part et d'autre de la ligne de chemin de fer.

L'enjeu prioritaire est de redonner une vraie fonction au parvis de la gare. Pour cela, il est envisagé de supprimer le stationnement (hors PMR) à proximité du bâtiment, de limiter la circulation des voitures à la dépose minute et de valoriser les autres solutions de mobilité (bus, vélo...).

L'objectif est également de développer la zone de stationnement, à l'entrée sud de la Commune afin de désengorger le centre-ville. La Ville est en cours de négociation pour acquérir la parcelle en friche appartenant à la SNCF. Le site sera équipé de bornes de recharge pour véhicules électriques et de places dédiées au covoiturage. Une offre de vélos électriques en libre-service est également envisagée.

En complément, les rotations des navettes pour se rendre en centre-ville seront adaptées et les cheminements piétons situés entre le parking et la gare seront sécurisés.

Le PEM est un projet urbain majeur qui accompagnera la dynamique du quartier et affirmera la liaison avec le centre-ville.

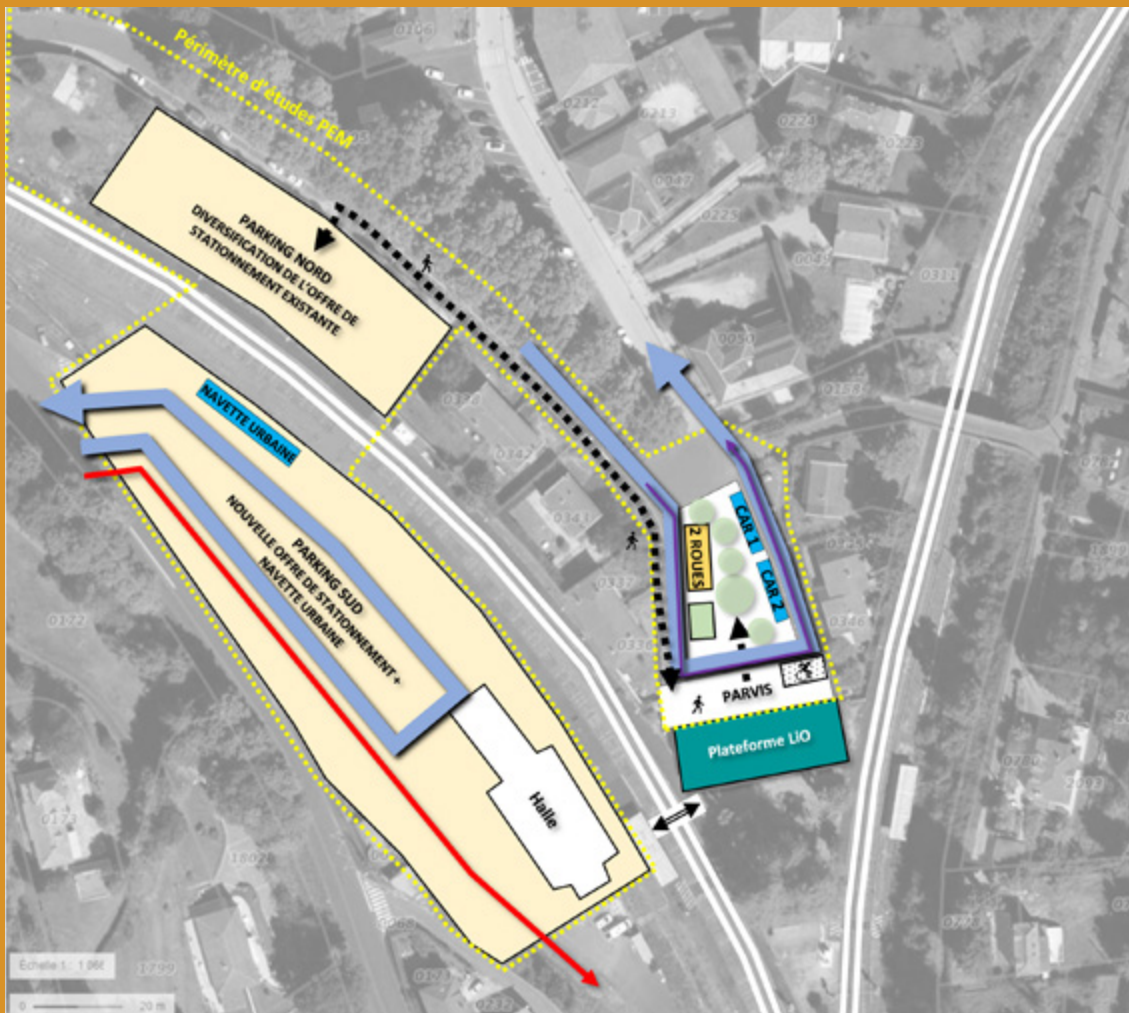

PRINCIPES D'AMÉNAGEMENT À L'ÉTUDE

- Zones de stationnement
- Parvis Gare
- Places PMR
- Stationnement 2 roues
- Emplacement food-truck
- Quai car / bus / navette (nombre à définir)

- Cheminement car / bus / navette
- Cheminement piéton
- Traversée piétonne
- Dépose minute
- Servitude de passage
- Périmètre d'études PEM (à préciser au cours des études de faisabilité + phasage à déterminer)

Avenue des Carmes

125 nouvelles places de stationnement disponibles

Aménagé sur l'ancien terrain de camping Silot, à proximité des locaux de l'ADAR, le parking comprend 125 places gratuites dont 5 dédiées aux personnes à mobilité réduite, 2 à la recharge des véhicules électriques et du mobilier pour stationner les vélos. Situé en zone inondable donc inconstructible, ce terrain était idéal pour créer un parking-relais.

Du point de vue de sa conception, il s'agit du **premier parking « vert » de la Commune.**

Pour avoir **un sol perméable**, les emplacements des véhicules ont été traités avec de la **grave enherbée** (mélange de terre-pierreensemencée de graminées résistantes au piétinement et à la sécheresse). Pour traiter les eaux pluviales ou en cas d'inondation, des **noues végétalisées** ont été créées **pour servir de filtre et drainer l'eau** vers le ruisseau des Carmes tout proche. **Seules les voies de circulation ont été traitées en enrobé bitumé.**

Les places de stationnement situées en périphérie sont constituées de **dalles alvéolaires**, remplies d'un mélange

terre-pierre, qui **permettent une utilisation quotidienne et durable, même par temps pluvieux.**

Une partie des arbres existants a été conservée. Des arbustes et des érables sont venus compléter l'ensemble et apporteront bientôt de l'ombre.

Si l'aménagement est achevé depuis la fin du mois d'avril, la mise en service ne s'est faite que mi-juillet pour laisser le temps aux zones enherbées de prendre racine durablement.

Desservi par la navette et situé à moins de 5 mn à pied du centre-ville et de l'Hôpital, ce nouveau parking devrait rapidement intégrer les habitudes des usagers et favoriser l'intermodalité.

Vite dit



Pour découvrir Figeac autrement...

Mi-juillet, l'Office Intercommunal du Sport présentait un **outil innovant pour découvrir Figeac et ses environs qui allie sport, patrimoine et tourisme**: l'application Runnin'City.

Autre atout : en plaçant Figeac au milieu de parcours de plusieurs centaines de villes à travers le monde, l'application **participe à développer sa visibilité touristique.**

Trois circuits sont disponibles à ce jour : un **parcours inédit en centre-ville (5 km)**, élaboré en collaboration avec le service Patrimoine, un **autre menant au Moulin de Seyrignac sur la Commune de Lunan (8 km)** et un **troisième, plus sportif, vers la Déganie (15 km)**, tous deux conçus avec l'Office de Tourisme. **Des circuits accessibles à tous, en marchant ou en courant, seul, en famille ou entre amis.**

Sur chacun, plusieurs **points d'intérêts** (monument, parc, pont, point de vue...) **ont été sélectionnés, géolocalisés pour être commentés.** L'utilisateur peut choisir de faire une pause pour lire les informations sur son écran ou de poursuivre sa marche/sa course tout en les écoutant. Les sportifs souhaitant se challenger peuvent même bénéficier d'un coaching et voir leurs performances (durée, distance parcourue, vitesse et calories brûlées) !

Destinée aux visiteurs comme aux Figeacois, Runnin'City est une manière originale de (re) découvrir sa ville !

Alors ça vous tente ? Téléchargez l'application depuis votre smartphone ! Elle est gratuite et disponible sur iOS (App Store) et Android (Google Play).





Centre Hospitalier

Première étape, le déménagement des services de médecine

Conformément au calendrier annoncé, dès la fin juin le personnel des services de médecine a pris possession des étages du nouveau bâtiment. Au rez-de-chaussée, les derniers agencements ont été réalisés durant l'été pour permettre l'ouverture au 20 septembre de l'accueil central, des admissions, des consultations et de la cafétéria.

Un changement de taille pour les équipes médicales et de soins qui bénéficient de meilleures conditions de travail au sein d'un service plus vaste et plus fonctionnel, doté de **chambres modernes, conçues pour améliorer la prise en charge des malades**. Exemples : des portes plus larges pour le passage des lits et des rails au plafond pour manipuler le patient sans effort et en toute sécurité.

Sur les deux étages, dédiés aux services de médecine, la surface a été doublée : au 1^{er} niveau, la médecine gériatrique et de soins palliatifs avec 27 lits et au 2^{ème} niveau, la médecine polyvalente avec 22 lits.

Un plus également pour les patients qui apprécient le **confort des chambres individuelles**, climatisées, spacieuses, lumineuses et dotées de salles de bains bien équipées.

UN PARVIS VÉGÉTALISÉ

ET UN PARKING DÉDIÉ

Dans le cadre du projet de restructuration du Centre Hospitalier, un parvis piétonnier et un parking réservé aux consultations ont été aménagés afin d'offrir une meilleure visibilité de l'établissement de soins et de faciliter l'accueil des patients.

Accessible depuis l'avenue du Général de Gaulle, le parking compte **34 places**, dont une dédiée aux personnes à mobilité réduite, un emplacement pour les deux roues et un « dépose minute ».

Nouvelle « porte d'entrée » de l'hôpital, le parvis, en partie végétalisé, offre **un espace de détente agréable pour les consultants et les familles des personnes hospitalisées**.

Autre espace accueillant, le patio, situé au rez-de-chaussée du nouveau bâtiment, sera accessible librement aux patients et aux visiteurs.

LE PARVIS BAPTISÉ « ESPLANADE MARTIN MALVY »

Durant de nombreuses années, Martin Malvy a présidé le conseil d'administration du Centre Hospitalier de Figeac et consacré beaucoup de temps et d'énergie pour cet établissement, reconnu aujourd'hui comme le pivot sanitaire de notre bassin de vie. Afin d'honorer son travail en faveur de la santé des habitants du territoire, le Conseil Municipal a voté à l'unanimité la dénomination du parvis du nouveau bâtiment « Esplanade Martin Malvy ».

L'inauguration du parvis et des nouveaux locaux de l'hôpital est programmée le 13 septembre. A cette date, ce numéro était en cours d'impression. Nous y reviendrons dans notre prochaine édition.



Escaliers du Calvaire

Le site a fait « peau neuve »

Carrefour stratégique entre le Foirail et le centre-ville, les Escaliers du Calvaire constituent une liaison piétonne très fréquentée, en semaine par les collégiens et lycéens ainsi que le week-end, les jours de marché et de match au stade du Calvaire. Pour améliorer l'attractivité de cet espace public, un projet de mise en valeur a été imaginé par le bureau d'étude Dejante.

Après quelques mois de travaux, confiés aux entreprises Eiffage Energie, ID Verde et SAT, le site a retrouvé une « seconde jeunesse » suite à une **requalification globale** : des **plantations repensées** (vivaces, rustiques et résistantes) nécessitant moins d'entretien et d'arrosage, un **éclairage led moins énergivore et mieux intégré**, un **cheminement piéton renoué** et du **mobilier urbain neuf** (bancs et corbeilles à papier). A noter, l'intervention des services techniques municipaux pour le choix des végétaux et la mise en place du mobilier.



Le site avant travaux.

Ce réaménagement, qui s'inscrit dans le cadre du dispositif « Action Cœur de Ville », a été salué le 5 juillet dernier par les élus figeacois et les partenaires financiers. Pour cette opération, d'un montant de 87 500 € HT, la Ville a en effet reçu le soutien de l'Etat dans le cadre du Plan « France Relance » (31 975 €) et de la Région Occitanie (26 250 €).

Aménagement de la Place Carnot

Un projet ouvert à la concertation



Située au cœur du Site Patrimonial Remarquable (anciennement Secteur Sauvegardé), la place Carnot, est l'une des places emblématiques du centre-ville de Figeac. Son aménagement figure parmi la trentaine d'opérations « Cœurs de Villes et de Villages » portées par le Grand-Figeac.

Sur la base d'une étude réalisée par le SDAIL (*), des grands principes d'aménagement ont été définis en concertation avec le CAUE du Lot (**) et l'Architecte des Bâtiments de France.

Le périmètre du projet a été actualisé en 2021 et élargi aux rues adjacentes (rue Séguier, impasse de la Monnaie et Bonhomme) **pour la cohérence de l'aménagement final qui ira au-delà de la mise en valeur de la halle et devra prendre**

Quai Bessières

Sécurité et accessibilité renforcées pour le confort de tous les usagers

Après 4 mois de travaux, le quai Bessières était inauguré et rouvert à la circulation le 12 juillet dernier. Après le mobilier urbain, installé courant août, il reste à réaliser cet automne le volet paysager, touche finale de l'aménagement.

Sous maîtrise d'ouvrage du Grand-Figeac, en lien étroit avec la Ville de Figeac, l'opération a abouti à **une requalification complète** du quai tenant compte à la fois de la **circulation automobile**, du **stationnement**, des **modes de déplacements doux**, des **cheminements piétons** et de l'**éclairage public**.

A noter le soin particulier porté au choix des matériaux et des candélabres, avec l'avis de l'architecte des Bâtiments de France, pour garantir **un ensemble harmonieux et respectueux du patrimoine bâti et végétal** situé aux abords du centre historique.

Soulignant la qualité de l'aménagement, André Mellinger a précisé : « Il s'inscrit dans la continuité des travaux réalisés quai Foch (...) Ici, on réconcilie les usages en donnant plus de place aux piétons et aux cyclistes. Un bel exemple de partage de l'espace public. »

Cette réalisation participe à l'amélioration du cadre de vie des habitants, qu'ils soient riverains ou commerçants,

en compte la place dans son contexte urbain.

Pour désigner le maître d'œuvre du projet, la Communauté de Communes, maître d'ouvrage, a décidé de lancer un **concours d'architectes** en mai dernier. Les candidatures ont été examinées mi-septembre par le jury, dont le Maire, André Mellinger et son 1^{er} adjoint, Bernard Landes font partie.

Afin d'associer les usagers à la réflexion, la Commune a lancé une concertation auprès des habitants, riverains et commerçants. Elle a **débuté mi-août** avec **des panneaux d'information** installés sur site et **un questionnaire ouvert à tous**, disponible en Mairie, dans les commerces, sur le site internet de la Ville et par le biais d'une consultation Vooter. Fin août et début septembre, à quatre reprises, **élus et techniciens sont allés à la rencontre des usagers**, sur site, pour expliquer la démarche et recueillir les observations.

dont profitent aussi les visiteurs de passage, **et renforce l'attractivité du centre-ville.**

Un atout supplémentaire pour notre Ville, labellisée Action Cœur de Ville depuis 2018, signataire d'un Contrat Bourg Centre avec la Région Occitanie depuis 2019 et engagée, aux côtés du Grand-Figeac, dans une OPAH-RU (*) depuis 2020.

(*) Opération Programmée d'Amélioration de l'Habitat et Renouvellement Urbain



Inauguration du nouveau quai en présence de nombreux élus et des représentants des financeurs : le Président du Département, le Maire de Figeac, le Préfet et la Députée du Lot, le Vice-président de la Région.

Axée sur les usages de la place, ses fonctions et sa mise en valeur, cette concertation avait pour objectif d'**aborder la question des mobilités** (circulation, stationnement, place des piétons, des vélos...) **et, plus largement, la manière dont chacun s'approprie l'espace public en centre-ville.**

La **synthèse** de toutes les informations recueillies **sera présentée lors d'une réunion publique, ouverte à tous**, qui se tiendra **lundi 4 octobre à 18h30, salle Balène.**

Les résultats de la concertation viendront alimenter le cahier des charges qui sera remis mi-octobre au cabinet d'architecte retenu.

(*) Syndicat Départemental d'Aménagement et d'Ingénierie du Lot
(**) Conseil d'Architecture, d'urbanisme et de l'Environnement du Lot

En savoir plus sur www.ville-figeac.fr

Centre Social et de Prévention

Agir pour *et* avec les habitants

Jardin découverte – projet du CSP et du CIAS

Situé 8, place Vival, le centre social regroupe le CCAS, le CIAS et le Centre Social et de Prévention (CSP). Dédié à l'accueil et à l'animation, la structure propose de nombreuses activités aux habitants (ateliers divers, jardin découverte...). Elle soutient également les initiatives individuelles au service du collectif. Zoom sur 2 rendez-vous à noter dans vos agendas !

SEMAINE DE L'ANIMATION ET DE LA VIE SOCIALE

Pour faire connaître les structures bénéficiant de son agrément, la CAF du Lot impulse sur le département une semaine de l'Animation de la Vie Sociale.

Le Centre Social et de Prévention de la Ville de Figeac, et l'association « Les Pieds en l'air », tous deux agréés par la CAF, participeront à cette événement à l'instar des autres Espaces de Vie Sociale Lotois. Différentes associations partenaires seront associées à cette manifestation.

L'occasion de découvrir, ou redécouvrir, en action ces équipements dédiés à la participation des habitants, aux rencontres interculturelles et aux échanges intergénérationnels.

À Figeac, plusieurs rendez-vous sont proposés et ouverts à tous :

- *lundi 20 septembre* : échanges entre les bénévoles sur la question de l'engagement en soirée
- *mercredi 29 septembre* : jeux en bois et spectacle de mimes dans l'après-midi
- *vendredi 1^{er} octobre* : atelier cuisine en matinée et dégustation lors du concert en soirée

Retrouvez le programme détaillé sur www.ville-figeac.fr

OCTOBRE ROSE



Chaque année, le mois d'octobre est consacré à la prévention du cancer du sein.

En 2021, un concours de décoration de fenêtres est organisé avec pour thème la couleur rose.

Vous souhaitez participer ?

Envoyez une photo de votre décoration **avant le 14 octobre** à centresocial@ville-figeac.fr. Les Figeacois sont invités à laisser leur décoration sur leur fenêtre tout au long du mois d'octobre.

Vendredi 15 octobre, une marche nocturne aux lampions sera organisée à 20 h au départ de l'Office de Tourisme. Une participation (5 € par adulte et 2 € par enfant) sera demandée au profit de la Ligue contre le cancer et une boisson chaude attendra les participants à la fin de la marche.

D'autres actions seront réalisées avec les nombreux partenaires d'Octobre rose pour marquer la solidarité des Figeacois dans la lutte contre le cancer.

Pour en savoir plus :
centresocial@ville-figeac.fr – 05 65 50 05 01



ACCUEIL DU PUBLIC : UN NOUVEL AGENT

En avril 2021, Laura Alet a rejoint l'équipe du CSP. Présente physiquement à l'accueil de la structure, elle répond aux questions des habitants et, au besoin, les oriente vers les partenaires concernés par leurs demandes. Elle intervient également à l'épicerie sociale et solidaire du CIAS, lors des animations du CSP et, ponctuellement, au Point justice, situé au Tribunal.

Noah Berrou

Premier apprenti de la Commune

Mercredi 1^{er} septembre, André Mellinger et Monique Larroque, conseillère déléguée handicap et accessibilité, étaient présents aux serres municipales pour accueillir Noah Berrou, lors de son premier jour de travail. Après deux stages réalisés l'an dernier, le jeune garçon, âgé de 16 ans, est **affecté au service Espaces Verts** dans le cadre d'un contrat d'apprentissage conclu entre la Ville de Figeac et le CFAA de Lacapelle-Marival pour préparer un CAPA (*) de Jardinier Paysagiste. En moyenne, il alternera 1 semaine de cours théoriques au CFAA et 3 semaines à Figeac auprès de son maître d'apprentissage, Virginie Lompuech, adjointe à la responsable du service.

Sur le terrain, Noah participera aux différentes missions du service (semis, plantations, entretien des espaces paysagers) **et interviendra tant aux serres que sur les espaces publics, les stades ou le cimetière.**

« C'est une première pour la Ville. Merci à vous tous pour la bienveillance que vous aurez à l'égard de Noah. L'accueil d'un apprenti, c'est un changement dans les habitudes, une charge de travail supplémentaire et une certaine responsabilité morale vis-à-vis de ce jeune à accompagner durant 2 ans. (...) Il semble très motivé donc, une fois qu'il aura pris ses marques, il vous sera sans aucun doute d'une aide précieuse. (...) Si l'expérience est concluante, nous la renouvelerons » a déclaré le Maire.

Le père de Noah, Xavier Berrou, a tenu à remercier l'ensemble des agents pour leur « accueil chaleureux durant les stages qui, en découvrant différentes facettes du métier, lui ont ouvert des perspectives. Merci également à la collectivité, particulièrement à Monique Larroque qui a défendu sa candidature. Nous souhaitons que cette expérience permette à Noah de continuer à évoluer et à s'épanouir dans un secteur d'activité qui lui plaît beaucoup. »

(*) Certificat d'Aptitude Professionnelle Agricole



Noah Berrou (2^{ème} en partant de la droite) et son père aux côtés d'André Mellinger, Monique Larroque, conseillère déléguée handicap et accessibilité, Fabien Calmettes, directeur des services techniques et Emilie Bohin, responsable du service Espaces Verts et une partie de ses agents.

Vite dit

ENFANCE ET HANDICAP

Un numéro vert pour apporter des solutions de proximité



La communauté 360 est un dispositif créé et financé par l'Etat qui, à partir d'un numéro d'appel national unique et gratuit, permet d'assurer, en toute circonstance, écoute et relais aux appelants.

Il est dédié aux enfants en situation de handicap et à leurs aidants familiaux ou professionnels qui ne savent pas à qui s'adresser ou dont la situation nécessite des réponses coordonnées de proximité.

0 800 360 360

Service & appel gratuits



SECOURS POPULAIRE

Des locaux plus fonctionnels à la ZA de Lafarrayrie

L'antenne figeacoise du Secours Populaire a quitté ses locaux vétustes et inconfortables, d'accès difficile, pour emménager mi-juillet à la zone d'activités de Lafarrayrie, dans un local plus moderne, clair et doté d'un grand parking. L'équipe est composée de 25 bénévoles. Les uns animent l'Espace Solidaire en récupérant, triant et proposant des marchandises diverses (vêtements, chaussures, vaisselle, brocante, livres et, bientôt, appareils ménagers et meubles), les autres s'occupent de la distribution alimentaire à des personnes en difficulté.

L'Espace Solidaire est ouvert à tous mardi, mercredi et jeudi de 10h à 12h et de 14h à 17h.

La distribution alimentaire a lieu le jeudi de 10h à 12h et de 14h à 17h.

ZA Lafarrayrie - 8 avenue Claude Huet - Tel : 05 65 34 51 43
N° 16 (passage Gedimat-Aubade) / Ligne de bus n° 9 (arrêt Lafarrayrie)



HABITAT

L'association SOLIHA

s'implante en centre-ville

Issu d'une longue histoire, le mouvement SOLIHA (Solidaires pour l'Habitat) porte dans ses gènes l'expertise habitat vouée aux familles les plus modestes.

Depuis début 2021, les associations SOLIHA du Lot et de l'Aveyron, respectivement implantées à Cahors et à Rodez, animent les programmes « Habiter le Grand Figeac », mis en place par la Communauté de Communes, et assurent des permanences gratuites sur 7 Communes du territoire intercommunal.

Dans ce cadre, les conseillers SOLIHA apportent une aide technique et administrative aux propriétaires occupants qui souhaitent engager des travaux de rénovation énergétique ou d'adaptation et aux propriétaires bailleurs qui ont à cœur d'améliorer le confort de leurs locataires.

Les deux associations ont décidé de conforter cette proximité en ouvrant aux habitants du Grand Figeac un lieu de contact et d'information. L'occasion également de promouvoir leur Agence Immobilière Sociale et de proposer à des propriétaires bailleurs solidaires de gérer leur bien, leur apportant ainsi d'importants avantages fiscaux et des garanties de paiement de loyer.

Antenne figeacoise SOLIHA, 1 place Vival
Ouverte tous les jours de 10h à 12h et de 14 h à 16h ou sur rendez-vous au 05 32 09 54 80.

« Eurêka ! Champollion Figeac 2022 »

Lucille Simonin a rejoint l'équipe du projet

Pour célébrer le bicentenaire du déchiffrement des hiéroglyphes par Jean-François Champollion, la Ville de Figeac et le Grand-Figeac ont décidé d'unir leurs forces autour d'un projet d'envergure, baptisé « Eurêka ! », qui sera mené sur 6 mois, d'avril à septembre 2022, sur l'ensemble du territoire intercommunal.

Depuis déjà plusieurs mois, les équipes du musée Champollion-les Écritures du Monde, du service Patrimoine, de l'Astrolable et de l'Office de Tourisme sont mobilisées pour travailler collectivement à la programmation de **cet événement qui mettra en lumière notre territoire dès le début de l'année prochaine, avec l'ambition d'un rayonnement national.**

L'objectif est de **s'adresser à un public le plus large possible en proposant des animations variées, de qualité et accessibles à tous** (expositions, visites théâtralisées, conférences, rencontres scientifiques, spectacles, concerts, projections, jeu de piste...).



Lucille Simonin, chargée de mission, a intégré l'équipe du projet Eurêka début juillet. Une belle opportunité professionnelle pour cette jeune femme de 25 ans, originaire du Lot.

Pour « orchestrer » le projet durant 16 mois, Lucille Simonin a été recrutée début juillet. Rattachée au service des musées de Figeac, sous la direction de Céline Ramio, elle participera pleinement à cette réflexion collective et aura pour missions de centraliser les informations, de coordonner les différentes actions et d'assurer le lien entre les élus, les services concernés et les acteurs locaux souhaitant prendre part au projet.

Titulaire d'une double licence « Sciences Politiques / Histoire » puis d'un master « Economie de la Culture et du Numérique » obtenue à Paris, Lucille Simonin a travaillé, dans le cadre d'un service civique, à la MJC de Palaiseau (Essonne) où elle était chargée de l'organisation d'événements. Ensuite, au sein du service Partenariat de la direction de la Communication de France Médias Monde, elle s'est familiarisée avec les relations publiques et institutionnelles. Des atouts qu'elle pourra mettre à profit dans le cadre de sa nouvelle mission à Figeac.

(*) Les associations pourront bénéficier d'une aide financière, sous réserve que leur dossier soit accepté.

UN PROJET COLLECTIF ET TRANSVERSAL OUVERT À TOUT LE TERRITOIRE

Les établissements scolaires, les associations (*), les Communes du Grand-Figeac mais aussi les acteurs privés (commerçants, entreprises...) désireux de participer au projet, sont invités à **contacter Lucille Simonin** pour se renseigner et proposer leurs idées.

eureka.champollion2022@ville-figeac.fr – tel : 06 73 77 95 40

Vite dit

MUSÉE CHAMPOLLION LES ÉCRITURES DU MONDE

le
bateau
ivre
et cetera ...



Exposition
du 18/09/21 au 02/01/22

Musée Champollion - Les Écritures du Monde
FIGEAC

EXPOSITION

Cet automne, le Musée Champollion accueille (*) une exposition consacrée au *Bateau ivre*, célèbre poème d'Arthur Rimbaud, écrit il y a 150 ans, qui a ouvert des voies de la modernité à la poésie française et qui, de nos jours, attire de nouveau la perception créative, invitant aux multiples interprétations simultanées.

Cette exposition internationale rassemble les œuvres d'artistes venus de sept pays (France, Allemagne, Belgique, Pays-Bas, Italie, Hongrie et Géorgie) et montre une vision actualisée sur le *Bateau ivre*. Le poème, traduit en 25 langues et dialectes (afrikaans, allemand, anglo-américain, catalan, coréen, espagnol, finnois, frison, grec, hébreu, italien, japonais, letton, néerlandais, ouzbek, persan, picard, polonais, portugais, roumain, russe, scots, swahili, wallon, zaoum...), sert de support à des œuvres plastiques, graphiques et poétiques ainsi que plusieurs livres d'artistes.

(*) En partenariat avec le Musée-nomade du livre d'artiste de Granville.

Du 18 septembre 2021 au 2 janvier 2022 - dans le parcours permanent du musée

En septembre et octobre : tous les jours sauf le lundi 10h30 - 12h30 et 14h - 18h

« 1 000 mains à la pâte »

Mobilisation générale pour le 2 octobre !

Le 26 juin dernier, pour la première fois, les 4 territoires du Lot (*) traversés par les Chemins Saint Jacques de Compostelle se sont retrouvés à Saint Sulpice. 70 bénévoles ont retroussé leurs manches, dans la **convivialité** et le **partage**. En fin de journée, environ 1300 m de sentiers débroussaillés, 300 m de murets rebâtiés, un banc et une banquette réalisés en pierre sèche.

Toujours mobilisée, l'équipe des 1000 mains du Lot, lance un appel à toutes celles et ceux qui sont soucieux de **préserv**er et de **valoriser ce patrimoine hors du commun**. Ce chemin légendaire, héritage millénaire classé à l'Unesco, mérite encore tous les soins qui lui sont prodigués depuis 2015. **La 6^{ème} opération, prévue samedi 2 octobre, se prépare** en restant attentif à l'évolution de la situation sanitaire.

Grâce à l'Agence des Chemins de Compostelle (ACIR), le concept de « 1000 mains à la pâte » du Lot pour le chemin a fait école, et la nouveauté cette année est que **l'évènement est devenu un rendez-vous annuel sur tout le territoire national, à la même date !**

Alors, pour être encore une fois à la hauteur de la tâche, **mobilisons-nous, sollicitez vos proches, vos amis...tous seront les bienvenus !**



**Inscriptions avant le
24 septembre 2021 :**
En ligne via le formulaire
disponible sur
www.1000mainsfigeac.fr

Par mail
1000mainsfigeac@gmail.com
ou par tel au 06 20 66 18 10 –
06 16 36 24 51

(*) Quercy- Blanc, Grand Cahors,
Lalbenque-Limogne et Grand-
Figeac pour une Opération «1000
mains à la pâte».

Vite dit

« CHARLES BOYER, DE FIGEAC À HOLLYWOOD »

A DÉCOUVRIR JUSQU'AU 31 OCTOBRE

Proposée par le service Patrimoine, en collaboration avec Ciné-Phi-Lot, l'exposition est visible encore quelques semaines à l'Espace Patrimoine. Si vous ne l'avez pas encore visitée, il ne faut pas la rater !

Une belle mise en lumière de l'**itinéraire artistique hors du commun de ce Figeacois, devenu l'une des stars d'Hollywood dans les années 1930** et l'un des acteurs français les plus célèbres de l'époque outre-Atlantique. Vous y découvrirez les **différents visages de Charles Boyer**, grâce à des extraits de films, des **documents authentiques et inédits** issus des fonds des archives municipales de Figeac et de collections privées.

Espace Patrimoine (Hôtel de Ville) : tous les jours sauf le lundi de 14h à 18h



Pour clôturer les 4^{èmes} Journées Charles Boyer, Cine-Phi-Lot vous propose jeudi 14 octobre, à 20h30 à l'Astrolabe, une soirée thématique « Un duo de choix : Michèle Morgan – Charles Boyer » avec des extraits du film *Orage* (1938) et la projection de *Maxime* (1958).



Cimetière

La végétalisation se poursuit

Dans le cadre d'une démarche de développement durable engagée il y a plusieurs années, la Commune de Figeac relevait en 2019 le challenge du « zéro phyto » en optant pour une gestion raisonnée et un entretien naturel de ses espaces publics. Des efforts récompensés en 2020 par l'obtention du label national « Terre saine ». Le cimetière, qui n'échappe pas à la règle, est entretenu, lui aussi, sans recours aux produits chimiques. En parallèle, les aménagements pour faciliter son entretien et le végétaliser se poursuivent.

Courant septembre, dans la partie ancienne du cimetière, les allées goudronnées seront entièrement refaites. Abîmé par le passage des convois funéraires et les intempéries, le revêtement laissait apparaître des fissures, rapidement colonisées par des plantes spontanées. De plus, le goudron sera tiré jusqu'au pied des concessions afin de supprimer la bande de terre qu'il fallait désherber manuellement, à la torche ou la débroussailluse.

Au final, des allées plus accessibles, plus esthétiques pour les usagers et un travail simplifié pour le gardien et ses collègues des Espaces Verts qui le secondent ponctuellement. Restera toujours à entretenir les espaces entre les concessions.

Dans le même temps, sur les allées où cela est techniquement possible, les abords des tombes seront pavés et une platebande centrale sera engazonnée. Un aménagement déjà réalisé il y a quelques années sur deux secteurs du cimetière (voir photo ci-dessus).

L'objectif, là encore, est double : faciliter l'entretien - même s'il faudra tondre régulièrement et nettoyer les pavés de temps en temps - et apporter de la fraîcheur par une touche de verdure.

« Quand les allées sont trop étroites, cet aménagement n'est pas possible. On sème alors progressivement les parties gravillonnées, sinon on gère les plantes spontanées pour qu'elles tapissent le sol et qu'on puisse tondre plutôt que de désherber à la main, ce qui prend beaucoup de temps. » précise la responsable du service Espaces Verts.

Ces travaux, confiés à l'entreprise SAT (allées à goudronner) et à ID Verde (pavage et semis), s'élèvent

globalement à 127 251 € TTC (*). Durant le chantier, qui sera terminé pour La Toussaint, l'accès du cimetière au public est maintenu.

Dans le cadre de la végétalisation du cimetière, des plantations ont été réalisées en régie et d'autres sont envisagées à l'automne. Des vivaces ont remplacé les arbustes qui avaient dépéri le long du mur, au fond de la partie neuve et deux espaces ont été identifiés pour accueillir un arbre. Une manière supplémentaire d'habiller ce lieu dédié au recueillement et de le rendre plus agréable pour les usagers.

(* Travaux financés sur 2 exercices budgétaires (2020 et 2021) mais réalisés en totalité cette année pour limiter les perturbations sur le fonctionnement du cimetière.



La bande de terre située au pied des concessions sera goudronnée pour faciliter l'entretien et donner un aspect plus net aux allées. Marie-France Colomb, adjointe à l'Environnement, fait le point sur le secteur concerné avec Eric Delpéch, gardien du cimetière.

Élus Figeac Ensemble - Majorité Municipale

Rentrée

L'ensemble des services municipaux et des entreprises a mis les bouchées doubles cet été. Cette rentrée atypique, due au Covid, ne nous a pas empêchés d'être actifs et efficaces.

Nos écoles sont fin prêtes pour accueillir les élèves dans les meilleures conditions possibles.

Avec l'achèvement des travaux des quais Bessières, une image améliorée des rives du Célé s'offre aux habitants, avec une conciliation des usages piétons, cyclistes et usagers des commerces, tout en renforçant la sécurité.

La concertation est déjà engagée, préalablement au concours d'architecte, sur l'aménagement de la place Carnot, qui sera un grand projet structurant pour le centre-ville, financé par le Grand-Figeac avec le soutien des autres partenaires institutionnels.

La piétonisation a été fort appréciée et a eu un effet indéniable sur la fréquentation du centre-ville, notamment en nombre d'entrées au musée.

L'offre culturelle « Figeac Le Festin » a été de grande qualité et plébiscitée.

Dans des circonstances difficiles, notre économie a su se battre et redresser la tête.

Le nouveau service de médecine de l'Hôpital et l'Hôpital lui-même seront plus accessibles grâce au Parvis Martin Malvy qui redonne une belle perspective à ce quartier, situé à 4 minutes du parking végétalisé des Carmes.

D'autres projets concernant la protection de l'environnement sont également en cours.

Qui a dit que l'équipe municipale était immobile ?

Être à l'écoute de vos attentes, restructurer de façon méthodique la ville, améliorer notre qualité de vie et notre offre de services sont nos objectifs.

Le Maire : André Mellinger

Les adjoints : Bernard Landes, Marie-France Colomb, Christiane Sercomanens, Guillaume Baldy, Marie-Claire Luciani, Antoine Soto, Pascal Bru et Anne Laporterie.

Les conseillers municipaux (dont 7 délégués) : Michel Lavayssière, Hélène Lacipière, Reyda Sehlaoui, Marta Luis, Etienne Lemaire, Monique Larroque, Jean-Claude Stalla, Nathalie Faure, Claude Gendre, Léa Boller, Gilles Cros, Scarlett Allatre-Lacaille et Hélène Gazal.

Élus Figeac Autrement

Que d'occasions manquées !

Cet été a vu un certain nombre de chantiers se terminer dans notre ville. Ces travaux auraient pu marquer un vrai changement à la fois bénéfique en termes de qualité de vie, d'esthétisme et de mobilité. Malheureusement le résultat n'est pas à la hauteur des attentes espérées.

Les escaliers du Calvaire ont été revalorisés, l'avez-vous constaté ? La circulation sur le quai Bessières vous paraît-elle plus fluide et plus sécurisée ? Le nouveau parking des Carmes a-t-il vocation un jour à être rempli ? Une réorganisation du stationnement n'aurait-elle pas été plus judicieuse et moins coûteuse ?

Loin de nous l'idée de remettre systématiquement en question (comme certains élus aiment à le penser) tous les investissements mais une réflexion plus large conduirait sans doute à des choix plus ambitieux et de bon sens. Souhaitons qu'une approche différente et plus visionnaire guide le futur aménagement de la place Carnot, lieu historique, stratégique et central de notre cité.

Les conseillers municipaux : Philippe Brouqui, Christine Delestre, Arnaud Lafragette et Philippe Landrein.

Élus Vivre Figeac

Devoir de rentrée : Démocratie locale et Vivre-Ensemble

Les mouvements de revendication de cet été montrent que les citoyens ne veulent pas qu'on décide à leur place. Plus que jamais la participation et l'implication de toutes et de tous dans la vie de la cité doivent être favorisées. La consultation avant toute décision sur les sujets qui impactent notre vie quotidienne est plus que jamais nécessaire. Il est temps. La démocratie n'est pas un terme incantatoire ou électoral. Faisons la vivre.

La place Carnot (de la Halle) et ses abords vont être réaménagés. C'est aux Figeacoises et aux Figeacois d'imaginer comment nous verrons et vivrons notre ville pendant les prochaines décennies. Quels usages ? Quelle place pour la végétalisation ou les voitures ? ...

Suscitons des propositions, consultons la population.

Et pourquoi ne pas solliciter l'imagination des enfants des écoles, les citoyens de demain ?

Les conseillers municipaux : Patricia Gontier et Pascal Janot.

Élu Figeac Demain – LREM

Texte non transmis

Le conseiller municipal : Pascal Renaud

HUGONENC Négocce

TRAITEMENT ET DÉPOLLUTION DES VÉHICULES HORS D'USAGE

Agrément Préfectoral VHU n° PR4600007D

PRODUITS MÉTALLURGIQUES
D'USAGE COURANT

NEUFS - DÉCLASSÉS - OCCASIONS

RÉCUPÉRATION
de MÉTAUX FERREUX
et NON FERREUX

46270 BAGNAC-SUR-CÉLÉ - Tél. 05 65 11 60 94



— FIGEAC

1 Menu Maxi Best Of acheté

=

1 Sundae OFFERT

SaladBar

Des salades préparées avec soin.

Non promotion en cours - offre non cumulable
Niveau de prix 10/20/30/40/50/60/70/80/90/100/110/120/130/140/150/160/170/180/190/200/210/220/230/240/250/260/270/280/290/300/310/320/330/340/350/360/370/380/390/400/410/420/430/440/450/460/470/480/490/500/510/520/530/540/550/560/570/580/590/600/610/620/630/640/650/660/670/680/690/700/710/720/730/740/750/760/770/780/790/800/810/820/830/840/850/860/870/880/890/900/910/920/930/940/950/960/970/980/990/1000/1010/1020/1030/1040/1050/1060/1070/1080/1090/1100/1110/1120/1130/1140/1150/1160/1170/1180/1190/1200/1210/1220/1230/1240/1250/1260/1270/1280/1290/1300/1310/1320/1330/1340/1350/1360/1370/1380/1390/1400/1410/1420/1430/1440/1450/1460/1470/1480/1490/1500/1510/1520/1530/1540/1550/1560/1570/1580/1590/1600/1610/1620/1630/1640/1650/1660/1670/1680/1690/1700/1710/1720/1730/1740/1750/1760/1770/1780/1790/1800/1810/1820/1830/1840/1850/1860/1870/1880/1890/1900/1910/1920/1930/1940/1950/1960/1970/1980/1990/2000/2010/2020/2030/2040/2050/2060/2070/2080/2090/2100/2110/2120/2130/2140/2150/2160/2170/2180/2190/2200/2210/2220/2230/2240/2250/2260/2270/2280/2290/2300/2310/2320/2330/2340/2350/2360/2370/2380/2390/2400/2410/2420/2430/2440/2450/2460/2470/2480/2490/2500/2510/2520/2530/2540/2550/2560/2570/2580/2590/2600/2610/2620/2630/2640/2650/2660/2670/2680/2690/2700/2710/2720/2730/2740/2750/2760/2770/2780/2790/2800/2810/2820/2830/2840/2850/2860/2870/2880/2890/2900/2910/2920/2930/2940/2950/2960/2970/2980/2990/3000/3010/3020/3030/3040/3050/3060/3070/3080/3090/3100/3110/3120/3130/3140/3150/3160/3170/3180/3190/3200/3210/3220/3230/3240/3250/3260/3270/3280/3290/3300/3310/3320/3330/3340/3350/3360/3370/3380/3390/3400/3410/3420/3430/3440/3450/3460/3470/3480/3490/3500/3510/3520/3530/3540/3550/3560/3570/3580/3590/3600/3610/3620/3630/3640/3650/3660/3670/3680/3690/3700/3710/3720/3730/3740/3750/3760/3770/3780/3790/3800/3810/3820/3830/3840/3850/3860/3870/3880/3890/3900/3910/3920/3930/3940/3950/3960/3970/3980/3990/4000/4010/4020/4030/4040/4050/4060/4070/4080/4090/4100/4110/4120/4130/4140/4150/4160/4170/4180/4190/4200/4210/4220/4230/4240/4250/4260/4270/4280/4290/4300/4310/4320/4330/4340/4350/4360/4370/4380/4390/4400/4410/4420/4430/4440/4450/4460/4470/4480/4490/4500/4510/4520/4530/4540/4550/4560/4570/4580/4590/4600/4610/4620/4630/4640/4650/4660/4670/4680/4690/4700/4710/4720/4730/4740/4750/4760/4770/4780/4790/4800/4810/4820/4830/4840/4850/4860/4870/4880/4890/4900/4910/4920/4930/4940/4950/4960/4970/4980/4990/5000/5010/5020/5030/5040/5050/5060/5070/5080/5090/5100/5110/5120/5130/5140/5150/5160/5170/5180/5190/5200/5210/5220/5230/5240/5250/5260/5270/5280/5290/5300/5310/5320/5330/5340/5350/5360/5370/5380/5390/5400/5410/5420/5430/5440/5450/5460/5470/5480/5490/5500/5510/5520/5530/5540/5550/5560/5570/5580/5590/5600/5610/5620/5630/5640/5650/5660/5670/5680/5690/5700/5710/5720/5730/5740/5750/5760/5770/5780/5790/5800/5810/5820/5830/5840/5850/5860/5870/5880/5890/5900/5910/5920/5930/5940/5950/5960/5970/5980/5990/6000/6010/6020/6030/6040/6050/6060/6070/6080/6090/6100/6110/6120/6130/6140/6150/6160/6170/6180/6190/6200/6210/6220/6230/6240/6250/6260/6270/6280/6290/6300/6310/6320/6330/6340/6350/6360/6370/6380/6390/6400/6410/6420/6430/6440/6450/6460/6470/6480/6490/6500/6510/6520/6530/6540/6550/6560/6570/6580/6590/6600/6610/6620/6630/6640/6650/6660/6670/6680/6690/6700/6710/6720/6730/6740/6750/6760/6770/6780/6790/6800/6810/6820/6830/6840/6850/6860/6870/6880/6890/6900/6910/6920/6930/6940/6950/6960/6970/6980/6990/7000/7010/7020/7030/7040/7050/7060/7070/7080/7090/7100/7110/7120/7130/7140/7150/7160/7170/7180/7190/7200/7210/7220/7230/7240/7250/7260/7270/7280/7290/7300/7310/7320/7330/7340/7350/7360/7370/7380/7390/7400/7410/7420/7430/7440/7450/7460/7470/7480/7490/7500/7510/7520/7530/7540/7550/7560/7570/7580/7590/7600/7610/7620/7630/7640/7650/7660/7670/7680/7690/7700/7710/7720/7730/7740/7750/7760/7770/7780/7790/7800/7810/7820/7830/7840/7850/7860/7870/7880/7890/7900/7910/7920/7930/7940/7950/7960/7970/7980/7990/8000/8010/8020/8030/8040/8050/8060/8070/8080/8090/8100/8110/8120/8130/8140/8150/8160/8170/8180/8190/8200/8210/8220/8230/8240/8250/8260/8270/8280/8290/8300/8310/8320/8330/8340/8350/8360/8370/8380/8390/8400/8410/8420/8430/8440/8450/8460/8470/8480/8490/8500/8510/8520/8530/8540/8550/8560/8570/8580/8590/8600/8610/8620/8630/8640/8650/8660/8670/8680/8690/8700/8710/8720/8730/8740/8750/8760/8770/8780/8790/8800/8810/8820/8830/8840/8850/8860/8870/8880/8890/8900/8910/8920/8930/8940/8950/8960/8970/8980/8990/9000/9010/9020/9030/9040/9050/9060/9070/9080/9090/9100/9110/9120/9130/9140/9150/9160/9170/9180/9190/9200/9210/9220/9230/9240/9250/9260/9270/9280/9290/9300/9310/9320/9330/9340/9350/9360/9370/9380/9390/9400/9410/9420/9430/9440/9450/9460/9470/9480/9490/9500/9510/9520/9530/9540/9550/9560/9570/9580/9590/9600/9610/9620/9630/9640/9650/9660/9670/9680/9690/9700/9710/9720/9730/9740/9750/9760/9770/9780/9790/9800/9810/9820/9830/9840/9850/9860/9870/9880/9890/9900/9910/9920/9930/9940/9950/9960/9970/9980/9990/10000/10010/10020/10030/10040/10050/10060/10070/10080/10090/10100/10110/10120/10130/10140/10150/10160/10170/10180/10190/10200/10210/10220/10230/10240/10250/10260/10270/10280/10290/10300/10310/10320/10330/10340/10350/10360/10370/10380/10390/10400/10410/10420/10430/10440/10450/10460/10470/10480/10490/10500/10510/10520/10530/10540/10550/10560/10570/10580/10590/10600/10610/10620/10630/10640/10650/10660/10670/10680/10690/10700/10710/10720/10730/10740/10750/10760/10770/10780/10790/10800/10810/10820/10830/10840/10850/10860/10870/10880/10890/10900/10910/10920/10930/10940/10950/10960/10970/10980/10990/11000/11010/11020/11030/11040/11050/11060/11070/11080/11090/11100/11110/11120/11130/11140/11150/11160/11170/11180/11190/11200/11210/11220/11230/11240/11250/11260/11270/11280/11290/11300/11310/11320/11330/11340/11350/11360/11370/11380/11390/11400/11410/11420/11430/11440/11450/11460/11470/11480/11490/11500/11510/11520/11530/11540/11550/11560/11570/11580/11590/11600/11610/11620/11630/11640/11650/11660/11670/11680/11690/11700/11710/11720/11730/11740/11750/11760/11770/11780/11790/11800/11810/11820/11830/11840/11850/11860/11870/11880/11890/11900/11910/11920/11930/11940/11950/11960/11970/11980/11990/12000/12010/12020/12030/12040/12050/12060/12070/12080/12090/12100/12110/12120/12130/12140/12150/12160/12170/12180/12190/12200/12210/12220/12230/12240/12250/12260/12270/12280/12290/12300/12310/12320/12330/12340/12350/12360/12370/12380/12390/12400/12410/12420/12430/12440/12450/12460/12470/12480/12490/12500/12510/12520/12530/12540/12550/12560/12570/12580/12590/12600/12610/12620/12630/12640/12650/12660/12670/12680/12690/12700/12710/12720/12730/12740/12750/12760/12770/12780/12790/12800/12810/12820/12830/12840/12850/12860/12870/12880/12890/12900/12910/12920/12930/12940/12950/12960/12970/12980/12990/13000/13010/13020/13030/13040/13050/13060/13070/13080/13090/13100/13110/13120/13130/13140/13150/13160/13170/13180/13190/13200/13210/13220/13230/13240/13250/13260/13270/13280/13290/13300/13310/13320/13330/13340/13350/13360/13370/13380/13390/13400/13410/13420/13430/13440/13450/13460/13470/13480/13490/13500/13510/13520/13530/13540/13550/13560/13570/13580/13590/13600/13610/13620/13630/13640/13650/13660/13670/13680/13690/13700/13710/13720/13730/13740/13750/13760/13770/13780/13790/13800/13810/13820/13830/13840/13850/13860/13870/13880/13890/13900/13910/13920/13930/13940/13950/13960/13970/13980/13990/14000/14010/14020/14030/14040/14050/14060/14070/14080/14090/14100/14110/14120/14130/14140/14150/14160/14170/14180/14190/14200/14210/14220/14230/14240/14250/14260/14270/14280/14290/14300/14310/14320/14330/14340/14350/14360/14370/14380/14390/14400/14410/14420/14430/14440/14450/14460/14470/14480/14490/14500/14510/14520/14530/14540/14550/14560/14570/14580/14590/14600/14610/14620/14630/14640/14650/14660/14670/14680/14690/14700/14710/14720/14730/14740/14750/14760/14770/14780/14790/14800/14810/14820/14830/14840/14850/14860/14870/14880/14890/14900/14910/14920/14930/14940/14950/14960/14970/14980/14990/15000/15010/15020/15030/15040/15050/15060/15070/15080/15090/15100/15110/15120/15130/15140/15150/15160/15170/15180/15190/15200/15210/15220/15230/15240/15250/15260/15270/15280/15290/15300/15310/15320/15330/15340/15350/15360/15370/15380/15390/15400/15410/15420/15430/15440/15450/15460/15470/15480/15490/15500/15510/15520/15530/15540/15550/15560/15570/15580/15590/15600/15610/15620/15630/15640/15650/15660/15670/15680/15690/15700/15710/15720/15730/15740/15750/15760/15770/15780/15790/15800/15810/15820/15830/15840/15850/15860/15870/15880/15890/15900/15910/15920/15930/15940/15950/15960/15970/15980/15990/16000/16010/16020/16030/16040/16050/16060/16070/16080/16090/16100/16110/16120/16130/16140/16150/16160/16170/16180/16190/16200/16210/16220/16230/16240/16250/16260/16270/16280/16290/16300/16310/16320/16330/16340/16350/16360/16370/16380/16390/16400/16410/16420/16430/16440/16450/16460/16470/16480/16490/16500/16510/16520/16530/16540/16550/16560/16570/16580/16590/16600/16610/16620/16630/16640/16650/16660/16670/16680/16690/16700/16710/16720/16730/16740/16750/16760/16770/16780/16790/16800/16810/16820/16830/16840/16850/16860/16870/16880/16890/16900/16910/16920/16930/16940/16950/16960/16970/16980/16990/17000/17010/17020/17030/17040/17050/17060/17070/17080/17090/17100/17110/17120/17130/17140/17150/17160/17170/17180/17190/17200/17210/17220/17230/17240/17250/17260/17270/17280/17290/17300/17310/17320/17330/17340/17350/17360/17370/17380/17390/17400/17410/17420/17430/17440/17450/17460/17470/17480/17490/17500/17510/17520/17530/17540/17550/17560/17570/17580/17590/17600/17610/17620/17630/17640/17650/17660/17670/17680/17690/17700/17710/17720/17730/17740/17750/17760/17770/17780/17790/17800/17810/17820/17830/17840/17850/17860/17870/17880/17890/17900/17910/17920/17930/17940/17950/17960/17970/17980/17990/18000/18010/18020/18030/18040/18050/18060/18070/18080/18090/18100/18110/18120/18130/18140/18150/18160/18170/18180/18190/18200/18210/18220/18230/18240/18250/18260/18270/18280/18290/18300/18310/18320/18330/18340/18350/18360/18370/18380/18390/18400/18410/18420/18430/18440/18450/18460/18470/18480/18490/18500/18510/18520/18530/18540/18550/18560/18570/18580/18590/18600/18610/18620/18630/18640/18650/18660/18670/18680/18690/18700/18710/18720/18730/18740/18750/18760/18770/18780/18790/18800/18810/18820/18830/18840/18850/18860/18870/18880/18890/18900/18910/18920/18930/18940/18950/18960/18970/18980/18990/19000/19010/19020/19030/19040/19050/19060/19070/19080/19090/19100/19110/19120/19130/19140/19150/19160/19170/19180/19190/19200/19210/19220/19230/19240/19250/19260/19270/19280/19290/19300/19310/19320/19330/19340/19350/19360/19370/19380/19390/19400/19410/19420/19430/19440/19450/19460/19470/19480/19490/19500/19510/19520/19530/19540/19550/19560/19570/19580/19590/19600/19610/19620/19630/19640/19650/19660/19670/19680/19690/19700/19710/19720/19730/19740/19750/19760/19770/19780/19790/19800/19810/19820/19830/19840/19850/19860/19870/19880/19890/19900/19910/19920/19930/19940/19950/19960/19970/19980/19990/20000/20010/20020/20030/20040/20050/20060/20070/20080/20090/20100/20110/20120/20130/20140/20150/20160/20170/20180/20190/20200/20210/20220/20230/20240/20250/20260/20270/20280/20290/20300/20310/20320/20330/20340/20350/20360/20370/20380/20390/20400/20410/20420/20430/20440/20450/20460/20470/20480/20490/20500/20510/20520/20530/20540/20550/20560/20570/20580/20590/20600/20610/20620/20630/20640/20650/20660/20670/20680/20690/20700/20710/20720/20730/20740/20750/20760/20770/20780/20790/20800/20810/20820/20830/20840/20850/20860/20870/20880/20890/20900/20910/20920/20930/20940/20950/20960/20970/20980/20990/21000/21010/21020/21030/21040/21050/21060/21070/21080/21090/21100/21110/21120/21130/21140/21150/21160/21170/21180/21190/21200/21210/21220/21230/21240/21250/21260/21270/21280/21290/21300/21310/21320/21330/21340/21350/21360/21370/21380/

Tchin Tchin
VERRES PROGRESSIFS

**VOTRE 2^{ÈME} PAIRE
AVEC VERRES PROGRESSIFS
POUR 1€ DE PLUS***

ALAINAFFLELOU
Découvrez nos collections sur afflelou.com

*De près comme de loin,
c'est parfait !*

* Pour l'achat d'une paire de lunettes équipée de verres progressifs, quelle que soit la marque de vos verres, d'un montant total supérieur ou égal à 299€ TTC, bénéficiez pour 1€ de plus : d'une seconde paire de lunettes à votre vue équipée de verres progressifs, identiques à ceux du 1er équipement, hors options (un verre identique hors options étant un verre de même géométrie et de même verrier, organique CR39 blanc, non traité). Jusqu'au 31/12/2021. Voir conditions en magasin. Les lunettes correctrices sont des dispositifs médicaux qui sont des produits de santé réglementés portant, au titre de cette réglementation, le marquage CE. Demandez conseil à votre opticien. Décembre 2020. RCS Paris 304 577 794.

FIGEAC - 9, Place Vival
Tél. 05 65 10 61 61

ALAINAFFLELOU



LA MIE CÂLINE
S'OCCUPE DE TOUT !
... ET NOTRE NOUVELLE ÉQUIPE AUSSI !

la mie
CÂLINE
ATELIER «PAINS & RESTAURATION»

Figéac 05 65 33 04 65 f@